

Agenzia del Territorio
CATASTO FABBRICATI
 Ufficio Provinciale di
 Perugia

ELABORATO PLANIMETRICO
 Compilato da:
 Pici Daniele
 Iscritto all'albo:
 Geometri
 Prov. Perugia N. 4739

Comune di Perugia Protocollo n. PG0121860 del 03/04/2009
 Sezione: Foglio: 370 Particella: 1719 Tipo Mappale n. 110425 del 26/03/2009
 Dimostrazione grafica dei subalterni Scala 1 : 500

PIANO TERRA

Catasto dei Fabbricati - Situazione al 20/05/2016 - Comune di PERUGIA (G478) - < Foglio: 370 - Particella: 1719 - Elaborato planimetrico >

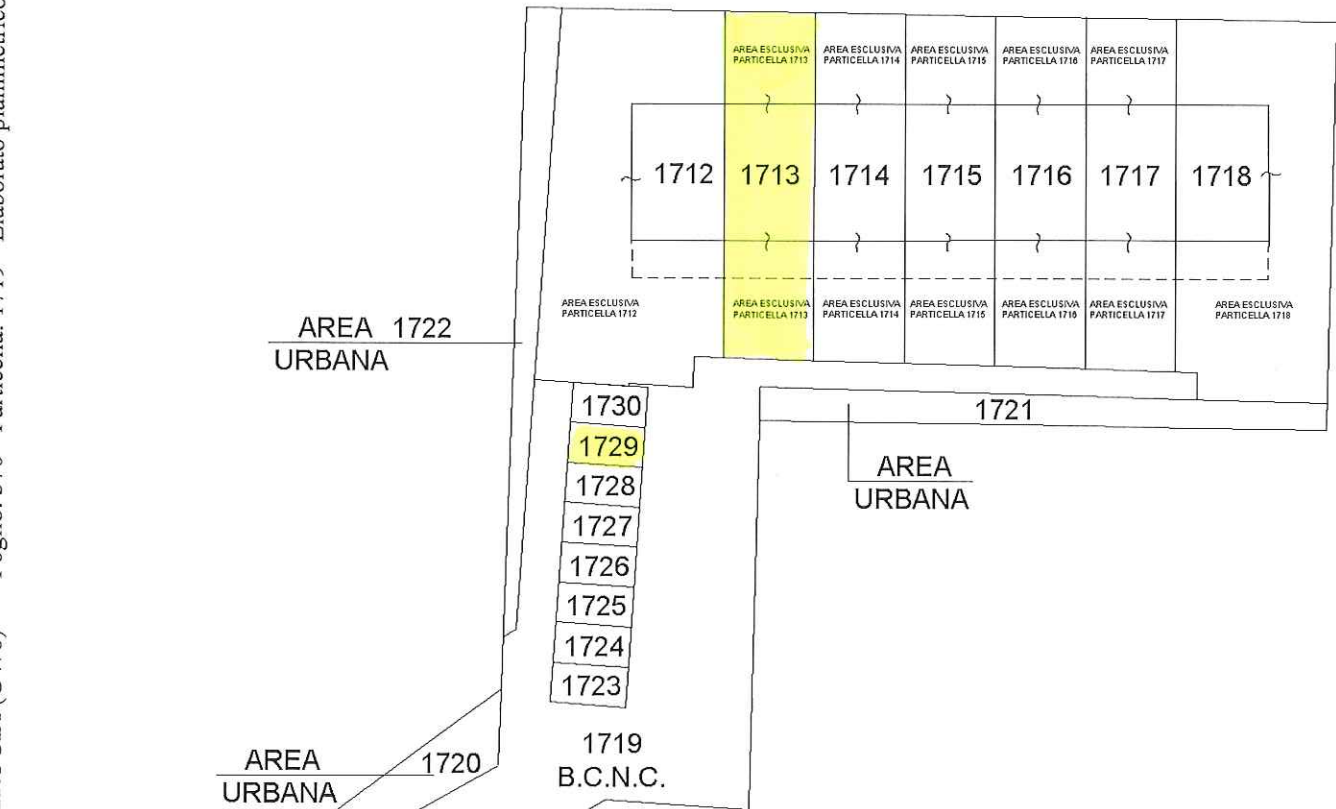

PIANO PRIMO

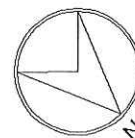
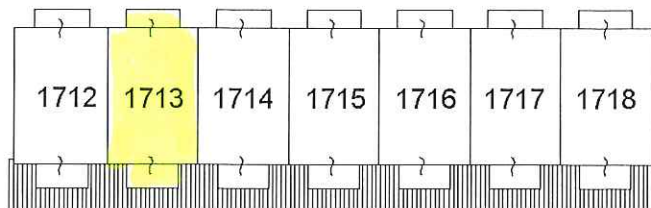

Ultima planimetria in atti

Data: 20/05/2016 - n. T92426 - Richiedente: Telematico

Totale schede: 1 - Formato di acquisizione: A4(210x297) - Formato stampa richiesto: A4(210x297) - Fattore di scala non utilizzabile

Compilata da:
Fichi Daniele
Iscritto all'albo:
Geometri
Prov. Perugia
N. 4739

Identificativi Catastali:
Sezione:
Foglio: 370
Particella: 1713
Subalterno:

Dichiarazione protocollo n. PG0121860 del 03/04/2009
370 - Particella: 1713 - Subalterno: 0 >
Pianimetria di u.i.v. in Comune di Perugia

civ. SNC

Strada Santa Maria Rossa

Agenzia del Territorio
CATASTO FABBRICATI
Ufficio provinciale di
Perugia

Scala 1:100

PIANO TERRA

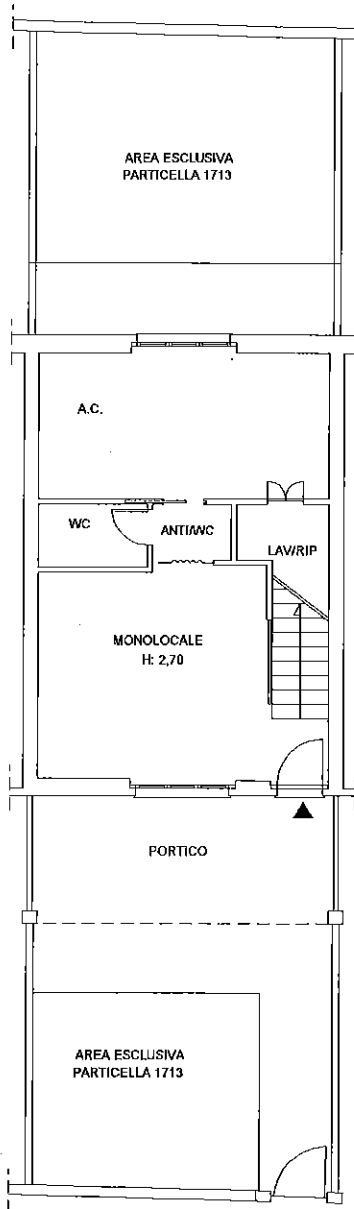

PIANO PRIMO

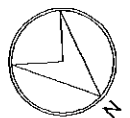
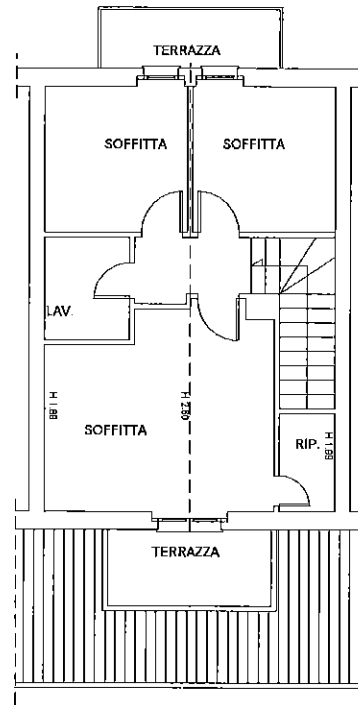

10 metri

**Agenzia del Territorio
CATASTO FABBRICATI
Ufficio Provinciale di
Perugia**

Dichiarazione protocollo n. PG0121860 del 03/04/2016
Planimetria di u.i.u. in Comune di Perugia
Strada Santa Maria Rossa civ. SNC

Identificativi Catastali:
Sezione:
Foglio: 370
Particella: 1729
Subalterno:

Compilata da:
Pici Daniele
Iscritto all'albo:
Geometri
Prov. Perugia N. 4739

Scheda n. 1 Scala 1:100

PIANO TERRA

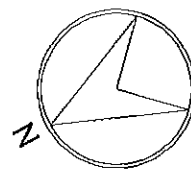
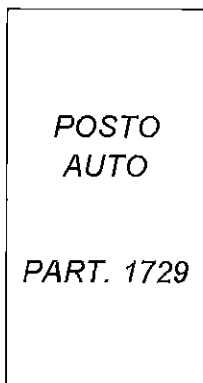

Catasto dei Fabbricati - Simazione al 28/04/2016 - Comune di PERUGIA (G478) - < Foglio: 370 - Particella: 1729 - Subalterno: 0 >
STRADA DI S. MARIA ROSSA SNC piano: I;

Firmato Da: CAINI LUCA Emesso Da: ARUBAPEC S.P.A. NG CA 3 Serial#: 315d58317d889aad5d7954f97069cdd

Ultima planimetria in atti

Data: 28/04/2016 - n. T313370 - Richiedente: CNALCU63P01G478N

totale schede: 1 - Formato di acquisizione: A4(210x297) - Formato stampa richiesto: A4(210x297)